

葬儀のご案内



竹原葬祭

Takehara Sousai



つなげる想い。つながっていく想い。

Flobis Inc.



共生

竹原葬祭の理念は「共生」です。

竹原葬祭は、お客様の細かなご要望にお応えする「柔軟対応」と、安心して葬儀ができる「安心価格」で、地域と共に歩み、地域と共に発展する「共生」の考えのもと、葬儀を通じて地域社会に貢献します。

ロゴマークについて

ご葬儀は、人と人とのつながりで成り立つ儀式です。このロゴマークでは、多様な人々が手に手をとって協力しあい繋がりあって暮らす社会を、人の手をデフォルメした花びらが重なりあって美しく咲く花で表現しました。



ごあいさつ

人は、人生の中で、たくさんの人と出会い、つながり、支えあって生きています。「つなげる想い。つながっていく想い。」このスローガンには、故人様と、残された方々の想いをつなぎ、よりよい未来へとつなげていく、そんなご葬儀のお手伝いをさせて頂きたいというメッセージを込めています。竹原の地で、地域に根差し、皆様に支えられてきた竹原葬祭は、葬儀の枠を超え、葬祭業と相乗効果を発揮できる様々な事業を通じて地域の発展により貢献できる企業となるため、2018年4月に有限会社竹原葬祭から「フロービス株式会社 (Flobis Inc.)」に社名を変更いたしました。引き続き、ご指導ご鞭撻のほど、よろしくお願いいたします。

代表取締役 福本 博之

竹原葬祭の葬儀

柔軟対応

お一人おひとりのご人生が全て違うように、ご葬儀も一つとして同じものは存在しません。故人様やご親族、お住まいの地域、宗教者様のお考えや、その時々で置かれた状況によって千差万別ですので、当社は決して画一的な対応はいたしません。必要かどうか分からないものを詰め込んだセット料金を用意していないのはこのためです。お客様のご要望を細かくお聞きし、地域密着の葬儀社だからこそできる迅速な

意思決定と対応により、できる限りご意向に沿ったお式を柔軟に提供させていただいております。

また、進取の氣勢に富み、創業以来、お客様によりご満足いただくために「半歩」先行くサービスを導入してきました。生花祭壇や葬儀専用会館をいち早く導入するなど、常に竹原の葬儀をリードしています。



安心価格

竹原葬祭は、平成3年（1991年）1月の創業以来一貫して、安心してご利用いただける料金体系でご葬儀のお手伝いをしてまいりました。旧来の葬儀社は、葬儀に不慣れなご親族につけて価格を吊り上げたり、不要な商品やサービスを押しつけて高額な請求をすることが当たり前の状態で、現在でもその悪癖の残る葬儀社が多数存在します。他業種から新規参入した当社では、一般のお客様や通常の企業と同じ視点・感覚を持って旧来の悪癖を廃したサービスに徹することで、お陰様で竹原で最もご支持をいただく葬儀社となりました。竹原葬祭では、一つ一つの品目をご要望やご予算

にあわせて選べる料金体系で、ご葬家ごとの様々なご要望に応じた無駄のない最適なお提案をいたします。

また、竹原葬祭の安心価格は、単なる安かろう悪かろうではなく、不断のコスト低減努力による高付加価値商品・サービスの低価格化によって実現しています。例えば当社の会館はもともと所有していた遊休地を活用したり、各種設備も無駄のないものにしてあります。また、ご好評いただいております生花祭壇なども内製することでコストダウンを図り、同時に対応の迅速化も実現しております。



竹原葬祭会館 本館



竹原葬祭会館 別館

花いっぱいの葬儀

葬儀には欠かすことのできない生花。当社では基本的におすすめのご葬儀で生花祭壇をご用意いたします。生花店に引けを取らない人材と設備を有し、生産者や市場から直接仕入れた色とりどりの生花で当社スタッフが作成しておりますので、高品質な祭壇を価格を抑えてご提供させていただきます。

いております。祭壇以外にも、玄関周りや焼香所などにもふんだんに生花を用いております。故人様との最後のお別れの際には、祭壇やお供えのお花でお棺をいっぱいにしてお見送りいただけます。



格調高いリムジン型霊柩車

厳かな旅立ちのためにリムジンタイプの格調高い霊柩車をご用意しております。



本館北側に増築し、1階にホール 既存施設も大幅に刷新いたしました



竹原葬祭会館本館は、2002年に竹原市初の葬儀専用会館としてオープン以来、地域の中核的葬儀施設として数多くのご葬儀のお手伝いをさせて頂いてまいりました。竹原市中心部、大規模市営駐車場にも隣接した交通アクセスの良い場所に位置する、中・大規模葬用の会館です。そして2014年、会館への高まるニーズと多様なご要望にきめ細かくお応えするために増築・リニューアルを行い、おひと

り様からご会葬者約400名規模までのあらゆるご葬儀に柔軟に対応できる施設として生まれ変わりました。

葬儀専用施設として葬儀に必要な設備・備品を取り揃えておりますので、当館ご利用の方は身の回りのものだけをご持参頂ければ結構です。また、ご希望のものはできる限り用意させていただきますのでご遠慮なくお申し付けください。

1階ホール



1階にホールを新設いたしました。小規模から中規模のご葬儀に対応。ロビーとつなげて更に広い式場として使用することもできます。

ロビー



受付や待ち合わせ、応接などのために広いロビーをご用意しました。ご葬儀のない時はショールームとして開放いたしますので、お気軽にお立ち寄りください。



Google Mapsで館内の360度画像を公開中！

竹原葬祭会館本館

検索

や控室を新設。
た。



施設概要 〒725-0021 広島県竹原市竹原町4189-3

敷地面積：610.97㎡	■収容人数（最大）	■各施設の使用料
延床面積：652.24㎡	霊安室：数名	12.5万円+税
屋上面積：約240㎡	ホール：約21-100名	15万円+税（1・2階参列の大規模葬の場合）
構造：鉄骨造	多目的ホール：約21-100名	霊安室：1.5万円+税（24時間）
	ホール+ロビー：約250名	※通夜から葬儀終了までの2日間
	ホール+ロビー+多目的ホール：400名超	

1階親族控室



約20畳の広い親族控室をご用意いたしました。お風呂やキッチンも設置し、各種アメニティ用品も充実しています。ご宿泊用にお布団もご用意しております。

2階多目的ホール



ご会食やご葬儀・ご法要、1階式場が満員の場合のご会葬などに使用するホールです。マッサージチェアやキッズスペースも備え、屋上庭園にも直結します。

小規模葬から大規模葬まで柔軟に対応

竹原葬祭会館本館は、身寄りのない方から小規模葬、ご参列者400名様程度の大規模葬までのあらゆる規模のご葬儀に対応できます。ご葬儀に参列できない方や別室でご参列される方のために、インターネットでのライブ配信や控室モニターなどでご葬儀の様子をご覧いただけるようにもい

たしました。

故人様とご縁のある、できるだけ多くの方にお見送りいただける施設にしたいという想いを込めた会館です。

多様なご要望に迅速にお応えするために

病院からの搬送やご会葬礼状の増刷など、できるだけお待たせすることのないような体制づくりに努めています。災害や停電などの緊急事態への備えも常に心がけています。



1階導師控室

約6畳のゆったりしたお部屋でお支度いただけます。



多機能トイレ（1F/2F）

※オストメイトは1Fのみ

オストメイトやおむつ交換台など備えたトイレです。



屋上庭園

四季折々の風景をご覧いただけます。



霊安室（保冷）

一時安置所として霊安室を設けました。



別室モニター

多目的ホール / 1F親族控室 / 1F導師控室 / ロビー

館内4か所に設置したモニターでご覧いただけます。



多目的ホール
70インチモニター

1階式場が満員の場合は2階でもご参列頂けます。



AED

もしもの時のために、AEDを設置しています。



キッズスペース（1F）

大人の目の届きやすい場所に設置いたしました。



ショールーム
カフェスペース

葬儀のない時はロビーをショールーム・カフェスペースとして開放します。



全館無料無線LAN

館内どこでも無線LANを無料でご利用いただけます。（時間制限なし）



音響設備

音響設備を刷新。無停電装置も装備し、急な停電でも安心です。



災害対策

写真：自動火災報知機 / 非常放送装置

地震、火災、水害など災害時にご来館者を守るための災害対策に努めています。

■トイレ

1階ロビー横に男性用1か所・女性用1か所、親族控室横に多目的トイレ1か所。2階に男性用1か所、女性用兼多目的トイレ1か所をご用意

■給湯室

2階に設置。（1階は控室にキッチンをご用意）

■喫煙所

1階正面、控室勝手口外、屋上庭園に設置。

■駐車場

隣接する専用駐車場や新町市営駐車場にお停めください。ご親族・ご会葬の方の駐車料金は竹原葬祭にて負担いたします。（無料サービス機あり）



全てのご利用者にやさしい施設へ

竹原葬祭では、全ての方に快適にお過ごしいただける会館づくりを心掛けています。

慣れないご葬儀で心身ともにお疲れのご親族のために最上級のマッサージチェアやゆったりとした浴室、心を癒す屋

上庭園をご用意。その他にもキッズスペースや全館無線LAN、オストメイト対応多機能トイレなどによるバリアフリー化、挽き立てのコーヒーを淹れるプレミアム自販機など、充実した設備でお迎えいたします。

普段から気軽にお立ち寄りください

ご葬儀のない時は、ロビー部分をカフェスペースも併設したショールームとして使用しますので、普段からお気軽にお立ち寄りください。



2階控室 (大)
ご宿泊や親族控室としてご利用ください。



2階控室 (小)
導師控室や、お着替え、授乳室などに。

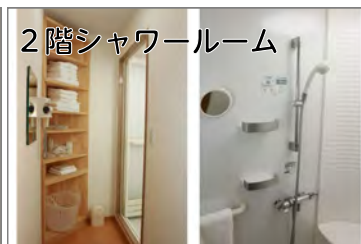

2階シャワールーム
椅子も備え付けた大型のシャワールームです。



浴室 (1F控室)
ゆったりした浴室や洗面所をご用意しております。



マッサージチェア (2F)
フルフラットになるフジ医療器の最上位機種です。



プレミアムコーヒー機 (ロビー)
挽き立てコーヒーの自販機と給茶機を設置しました。



メモリアルコーナー (ロビー)
故人様の思い出の品を展示する場所です。



ショーウィンドウ
お骨壺約30種類を常設展示しております。



マイナス65度の冷凍庫
ドライアイス・保冷剤用冷凍庫を新設。お迎え所要時間を大幅に短縮しました。



切り花用冷蔵庫
合計4.5坪の冷蔵庫で常に生花を保管し、生花祭壇やご供花をご用意します。



アメニティ用品
急なご葬儀でも安心の、充実したアメニティ用品。竹原の竹由来成分配合のSETOUCHI T&K HERBのお試しパックもご用意しております。



■主な備品・アメニティ用品

布団、貴重品保管庫、座卓、座布団、テレビ、Blu-rayプレイヤー・ソフト、絵本、ハンガー、着物ハンガー、ズボンプレスナー、ヘアドライヤー、タオル類、ハミガキ、シャンプー、リンス、ボディソープ、カミソリ、化粧水、ローション、洗顔フォーム、入浴剤、クレンジング、コットン、綿棒、ヘアブラシ、ティッシュ、電子レンジ、給湯ポット、冷蔵庫、急須、食器、お茶、コーヒーなど

SETOUCHI T&K HERBは、香寺ハーブガーデン (姫路市) と共同で企画・開発した和ハーブ基礎化粧品です。お話しパックには、化粧石鹸、化粧水、オイル、クリームが入っています。通常サイズの販売も行っています。

竹原葬祭会館 別館 | 小規模葬用会館



夜間ライトアップ



ホール（椅子席可）



親族控室

竹原葬祭会館別館は、20名様までの小規模なご葬儀のための会館です。明治中ごろに建設された、築約120年の古民家を全面改装することで、新築では再現できない質感と、現代生活での利便性を両立させました。日本人なら誰もが郷愁を感じる和みの空間で、ご家族や親しいご関係の皆様でゆっくりと故人様をお見送りいただけます。

（所在地：広島県竹原市竹原町4004）

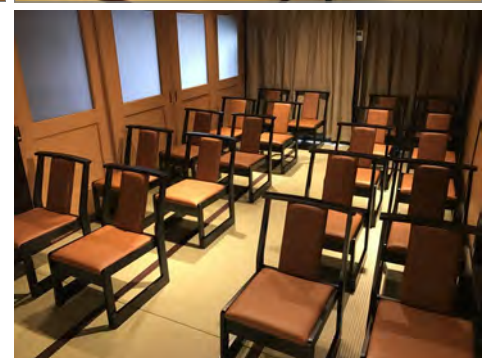



ホール

約16畳の和室で、25名様程度の方にご参列いただけます。椅子席にすることも可能です。お食事やお休みの際にもご利用ください。

親族控室 (約7畳)

ご親族がお休みになられたり、通夜食を召し上がられたりするお部屋です。

主な備品：布団3組、貴重品保管庫、座卓、座布団、テレビ、ハンガー、着物ハンガー、ズボンプレス、公衆電話

導師控室 (約3畳)

導師様が身支度を整えられるお部屋です。導師様が使用される式前後以外の時間は、お着替えなどにご使用いただいても結構です。

シャワールーム・洗面所

ゆったりとした大型シャワールームです。作り付けの椅子もございますので足腰に負担をかけずにご使用いただけます。

主な備品：タオル類、ドライヤー、ハミガキ、シャンプー、リンス、ボディソープ、カミソリ、化粧水、ローション、洗顔フォーム、クレンジング、コットン、綿棒、ヘアブラシ、ティッシュ

トイレ

シャワートイレをご用意。手すりや幼児用便座も設置しております。

給湯エリア

流し台や食器棚の中の備品やお茶などをご自由にお使いください。

主な備品：電子レンジ、給湯ポット、冷蔵庫、急須、食器、コーヒー、お茶

喫煙所 (入口付近)

駐車場

隣接する専用駐車場をご利用ください（普通車約6台）。近隣にも弊社駐車場があり、停めきれない場合は榎町市営駐車場（約150m）や新町市営駐車場（約200m）をご利用ください。有料駐車場をご利用の場合の駐車料金は竹原葬祭にて負担いたします。

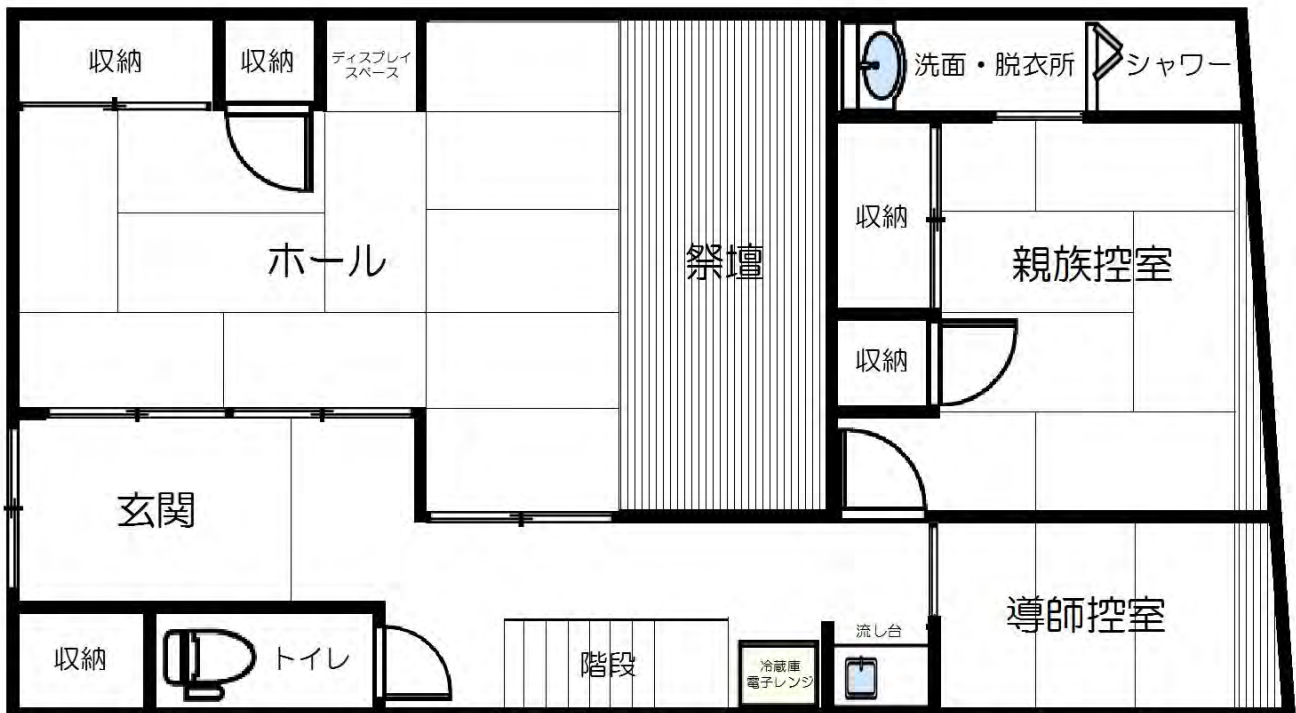

一般葬 | 竹原葬祭会館本館や寺院、ご自宅などで行う一般的なご葬

ご友人、知人、お仕事関係など、多くの方をお招きする、故人様やご親族の思い出の詰まったご自宅、親交の深い寺院、慣れ親しんだ地域の集会所など、様々なご葬家の、葬儀です。葬儀に必要なものが揃った充実設備の葬祭会館、様々な想いにお応えします。

竹原葬祭の葬儀は、一つ一つの品目をご要望やご予算にあわせて選べる安心の料金体系です。ご参考のために葬儀例をご紹介します。

※例ですので、選ばれるオプションなどにより費用は増減します。※当社会館以外でのご葬儀の場合、弊社社会館使用料は不要ですが、式場装飾などの費用が別途必要になります。 ※会葬品の残数は1個単位で返品可能です。 ※施行場所や宗派、季節、在庫状況などにより、内容は変動します。 ※お料理・お飲物、宗教者様へのお礼、火葬費用（竹原市民9,970円）は含まれておりません。

葬儀例① 洋花をふんだんに使用した生花祭壇と、群馬県桐生市特産の「桐生織」を使用した花柄のお棺をご用意いたします。お花がお好きだった故人様におすすめのプランです。

多数のご会葬者を想定し、司会者1名に加え、式場係を3名配置します。式場内映像撮影もお付けしておりますので、1階ロビーでご参列の方にもホール内の様子をご覧いただけ、更に式後のご会葬者のご確認にも便利です。



上広金箱



青磁壺



桐生織棺（ゴールド）

合計	1,271,556円+税				
生花祭壇	500,000円	遺影（大1、小2）	25,000円	搬送車（病院→ご自宅）	14,893円
搬送車（ご自宅→式場）	14,893円	霊柩車（式場→火葬場）	28,423円	桐生織棺	150,000円
搬送布団（シーツタイプ）	6,500円	仏衣	3,500円	骨入（青磁壺/上広金箱）	10,500円
白木位牌	600円	ドライアイス（2回）	16,000円	防腐消臭剤	8,000円
化粧品	5,000円	司会（1名）	45,000円	式場係（3名）	60,000円
会葬品（300個）	90,000円	会葬礼状（300枚）	15,000円	役所手続き	8,000円
フォトコラージュ	5,000円	追悼ビデオ	15,000円	式場使用料	150,000円
式場設営一式	49,140円				

※搬送車および霊柩車は運行距離10kmの場合の費用です。※役所手続きには、死亡届・火葬予約、火葬場事前届け出が含まれます。 ※式場設営には、式場大看板×1枚、案内看板×9枚、駐車場看板×3枚、蝋燭×2個、式蝋燭×2箱、通夜蝋燭×1個、焼香炭×1箱、抹香×1袋、巻線香×1式、線香×1箱、提灯（生花飾り付）×1台、香典帳×3冊、通夜控帳×3冊、御霊具膳・野団子×1式が含まれます。※葬儀社紹介サービスをご利用の場合は別の料金体系になります。

儀例

葬儀例② 華やかな生花祭壇と高級感のある布張り棺の組み合わせです。プロの司会者による円滑かつ厳粛な式進行と、格調高い霊柩車もあいまって、故人様の荘厳な旅立ちのお式となります。



合計	992,276円+税				
生花祭壇	400,000円	遺影 (大1、小2)	25,000円	搬送車 (病院→ご自宅)	14,893円
搬送車 (ご自宅→式場)	14,000円	霊柩車 (式場→火葬場)	28,423円	布張り棺	100,000円
搬送布団 (シーツタイプ)	6,500円	仏衣	3,500円	骨入 (白壺/極上袋)	4,000円
白木位牌	600円	ドライアイス (2回)	16,000円	防腐消臭剤	8,000円
化粧品	5,000円	司会 (1名)	45,000円	式場係 (3名)	60,000円
会葬品 (200個)	60,000円	会葬礼状 (300枚)	15,000円	役所手続き	8,000円
フォトコラージュ	5,000円	会館使用料	125,000円	会館使用料	48,360円

※搬送車および霊柩車は運行距離10kmの場合の費用です。※役所手続きには、死亡届・火葬予約、火葬場事前届け出が含まれます。 ※式場設営には、式場大看板×1枚、案内看板×9枚、駐車場看板×3枚、蠟燭×2個、式蠟燭×2箱、通夜蠟燭×1個、焼香炭×1箱、抹香×1袋、巻線香×1式、線香×1箱、提灯 (生花飾り付) ×1台、香典帳×2冊、通夜控帳×2冊、御霊具膳・野団子×1式が含まれます。※葬儀社紹介サービスをご利用の場合は別の料金体系になります。

葬儀例③ 少人数の葬儀を行いたい別館では狭く、通夜・葬儀あわせて数十名様のご会葬者を見込まれるご葬儀です。高級感のある布張り棺と、格調高い霊柩車により故人様の旅立ちの儀式を荘厳に演出いたします。



合計	822,376円+税				
生花祭壇	350,000円	遺影 (大1、小2)	25,000円	搬送車 (病院→式場)	14,893円
霊柩車 (式場→火葬場)	28,423円	布張り棺	100,000円	搬送布団	3,500円
骨入	2,500円	白木位牌	600円	ドライアイス (1回)	8,000円
防腐消臭剤	8,000円	司会 (1名)	45,000円	式場係 (1名)	20,000円
会葬品 (100個)	30,000円	会葬礼状 (100枚)	5,000円	役所手続き	8,000円
フォトコラージュ	5,000円	式場使用料	125,000円	式場設営一式	43,460円

※搬送車および霊柩車は運行距離10kmの場合の費用です。※役所手続きには、死亡届・火葬予約、火葬場事前届け出が含まれます。 ※式場設営には、式場大看板×1枚、案内看板×8枚、駐車場看板×3枚、弔告×1枚、長蠟燭×1箱、式蠟燭×2箱、通夜蠟燭×1個、焼香炭×1箱、抹香×1袋、巻線香×1式、線香×1箱、提灯 (生花飾り付) ×1台、香典帳×2冊、通夜控帳×1冊、御霊具膳・野団子×1式が含まれます。※葬儀社紹介サービスをご利用の場合は別の料金体系になります。

棺を花で包み込む生花祭壇

棺の周りを生花で囲んだスタイルです。従来はお寺でのご葬儀で行っていた形を会館葬用にアレンジしました。ご会葬者のお席をこの周りを取り囲むように配置することで、故人様をより身近に感じていただきながらお見送りいただけます。(30万円+税)



小規模葬 | ご家族、ご近親の方だけで送る小規模なご葬儀例

ご家族、ご近親の方々だけで想いをこめてゆっくりとお見送ります。後日たくさんの方をお招きしたお別れ会を開かれる送りいただける、数名から数十名様規模の小規模なご葬儀方もいらっしゃいます。

竹原葬祭の葬儀は、一つ一つの品目をご要望やご予算にあわせて選べる安心の料金体系です。ご参考のために葬儀例をご紹介します。

※例ですので、選ばれるオプションなどにより費用は増減します。※当社会館以外でのご葬儀の場合、会館使用料は不要ですが、式場装飾などの費用が別途必要になります。 ※会葬品の残数は1個単位で返品可能です。 ※施行場所や宗派、季節、在庫状況などにより、内容は変動します。 ※お料理・お飲物、宗教者様へのお礼、火葬費用（竹原市民9,970円）は含まれておりません。

葬儀例① 華やかな生花祭壇と、高級感のある布張り棺をご用意いたします。竹原葬祭会館別館を利用する家族葬ですが、多少のご弔問客様がいらっしゃる場合に備えて会葬品もお付けしております。プロの式場係が円滑かつ厳粛な式進行をお手伝いいたします。



生花祭壇	250,000円	遺影（大1）	15,000円	搬送車（病院→式場）	14,893円
霊柩車（式場→火葬場）	28,423円	布張り棺	100,000円	骨入	2,500円
搬送布団	6,500円	白木位牌	600円	ドライアイス（1回）	8,000円
防腐消臭剤	8,000円	式場係（1.5名）	35,000円	会葬品（50個）	15,000円
会葬礼状（50枚）	2,500円	役所手続	8,000円	式場使用料	75,000円
式場設営一式	18,200円				

合計 587,616円+税

※搬送車および霊柩車は運行距離10kmの場合の費用です。※役所手続には、死亡届・火葬予約、火葬場事前届け出が含まれます。 ※式場設営には、蝋燭×1個、通夜蝋燭×1個、式蝋燭×2箱、線香×1箱、抹香×1袋、巻線香×1式、焼香炭×1箱、野団子・仏飯×1式、祭壇用果物×1式が含まれます。 ※葬儀社紹介サービスをご利用の場合は別の料金体系になります。

葬儀例② 竹原葬祭会館別館での家族葬では最も多く承るご葬儀スタイルです。小ぶりではありますが、古民家を改築した別館にはマッチした祭壇です。司会者はつけず、式進行はご導師にお任せいたしますが、式場でのお世話係を通夜・葬儀ともにお付けいたしますので、ご安心して故人様をお見送りいただけます。

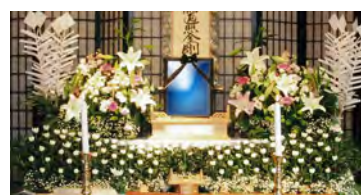

生花祭壇	200,000円	遺影（大1）	15,000円	搬送車（病院→式場）	14,893円
霊柩車（式場→火葬場）	28,423円	桐張り棺	80,000円	骨入	2,500円
搬送布団	6,500円	白木位牌	600円	仏衣	3,500円
ドライアイス（1回）	8,000円	防腐消臭剤	8,000円	式場係（1名）	35,000円
役所手続き	8,000円	式場使用料	75,000円	式場設営一式	11,000円

合計 496,416円+税

※搬送車および霊柩車は運行距離10kmの場合の費用です。※役所手続には、死亡届・火葬予約、火葬場事前届け出が含まれます。 ※式場設営には、蝋燭×1個、通夜蝋燭×1個、式蝋燭×2箱、焼香炭×0.5箱、抹香×0.5袋、線香類×1式、野団子・仏飯×1式、祭壇用果物×1式が含まれます。 ※葬儀社紹介サービスをご利用の場合は別の料金体系になります。

大規模葬 | 寺院や本館などでの大規模なご葬儀例

寺院や本館などの広い式場で行う、ご会葬者数百から千人規模の、最大規模のご葬儀です。生花祭壇は設置場所にあわせて作成し、ご遺影も生花額入りのパネル写真をご用意します。お棺は側面と蓋の5面に彫刻を施したものをご用意いたします。多数のご会葬者を想定し、式運営スタッフも4名配置します。規模に応じてスタッフは増減いたします。壮麗な寺院の本堂、華麗な生花祭壇、格調高い霊柩車により、各方面からVIPや多数のご会葬者にご参列いただける、荘厳・絢爛なご葬儀です。

※例ですので、選ばれるオプションなどにより費用は増減します。※会葬品の残数は1個単位で返品可能です。※施行場所や宗派、季節、在庫状況などにより、内容は変動します。 ※お料理・お飲物、宗教者様へのお礼、火葬費用（竹原市民9,700円）は含まれておりません。



五面彫刻棺



会葬品（ホテル仕様タオル）



金襴小菊箱



大理石壺

生花祭壇	700,000円	生花額・写真パネル	56,000円	遺影（大1、小2）	28,500円
搬送車（病院→ご自宅）	14,893円	搬送車（ご自宅→式場）	14,000円	霊柩車	28,423円
マイクロバス	10,000円	5面彫刻棺	200,000円	搬送布団（シーツタイプ）	6,500円
骨壺（大理石）	15,000円	骨箱（金襴小菊）	6,000円	白木位牌	600円
ドライアイス（2回）	16,000円	防腐消臭剤	8,000円	美装	50,000円
司会（1名）	45,000円	式場係（4名）	80,000円	会葬品（700個）	350,000円
会葬礼状（700枚）	35,000円	役所手続き	8,000円	スナップ写真	30,000円
式場設営一式	217,900円				

合計 1,919,816円+税

※搬送車および霊柩車は運行距離10kmの場合の費用です。※役所手続きには、死亡届・火葬予約、火葬場事前届け出が含まれます。 ※式場設営には、式場大看板×1枚、案内看板×15枚、駐車場看板×9枚、式場内看板×6枚、弔告×1、還浄紙×1、蠟燭・線香類×1式、香典帳×5冊、通夜控帳×10冊、受付用品×1式、野団子・仏飯×1式、照明×15個、布団貸出×3組、喪主リボン×1個、提灯（生花飾り付）×2台、折りたたみ机×6台、折りたたみ椅子×50脚、焼香机×6台、経机（大）×1台、曲祿×4台、脇台×4台、花盆×2枚、りん×1式、下駄箱×2台、テント大（設営込）×2張、テント小（設営込）×2張が含まれます。※葬儀社紹介サービスをご利用の場合は別の料金体系になります。

各品目のご紹介

祭壇 基本的にすべてのご葬儀で生花祭壇を採用しております。ご出棺の前にはご家族、ご会葬の皆様の手でたくさんのお花をお棺に入れてさしあげてください。



仏式生花祭壇 (400,000円+税)



神式祭壇 (300,000円+税)

お棺 様々なご要望にお応えするため、常時約20基のお棺をご用意しております。納棺まで時間のある場合は、他のお棺のお取り寄せも承ります (50,000円+税~)。また故人様をより身近に感じられる祭壇回りの装花も行っています (30万円~)。

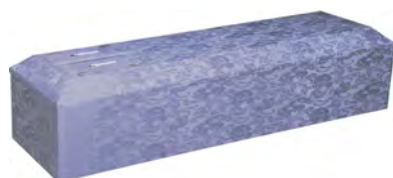

布張り棺 (100,000円+税)



お骨入 竹原市では通常5寸ですが、2寸から7寸まで各種取り揃えています。「自分らしい骨壺を生前に用意しておきたい」といった方のためにお取り寄せもいたします。(2,500円+税~)



上広金 (5,000円+税)



金欄小菊 (6,000円+税)



青磁 (4,000円+税)



白 (1,000円+税)

返礼品 ご会葬者さまにお渡しする粗品や香典返し、その場で香典返しをお渡しする即日返しの品も用意いたします。



即日返し



会葬品 (300円+税~)

ご供花・お供物

当社施行のご葬儀でのご供花、お供物のご注文を、電話、FAX、インターネットで全国からお受けいたします。

※在庫状況により内容は変わります。



(20,000円+税)



(15,000円+税)



(10,000円+税)



(10,000円+税)



(10,000円+税)

ご遺影 遺影写真の作成、古くなった遺影の修復、白黒写真のカラー化などの特殊な遺影加工、追悼映像、映像遺影の制作など、あらゆるご要望にお応えいたします。遺影額も各種取り揃えております。



写真加工例

式運営

竹原葬祭の葬儀では通常、各宗派のしきたりに精通したプロの司会者が式を進行いたします。専門家ならではのきめ細かい配慮による式進行が、ご葬家やご会葬者からご好評をいただいております。

音響設備は、小規模葬用の小型タイプから、寺院などの広い式場用の音響システムまで、さまざまなタイプをご用意しております。

寺院などの広い式場では、各所に配置したスタッフ同士が無線で連絡を取り合うことにより、円滑な式運営を可能にしております。これに加え、竹原葬祭会館本館では事務所内のモニターで館内の様子をチェックしています。



司会者：45,000円+税（含音響機材）
案内係：20,000円+税～/名

看板

式場やその周辺などで各種案内を行うための看板をご用意いたします。特別なご要望にも対応いたします。ご会葬者以外にも多数の方が目にされますので、品位があり、分かりやすい表記に努めております。

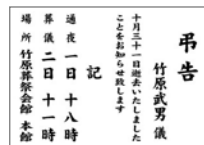
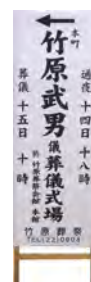
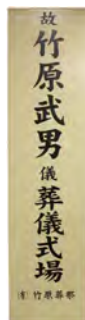

式場看板と設置例
式場に合せて様々な看板がございます。

案内看板（左）、弔告（右）

撮影

故人様の最後の儀式を写真や映像に残します。滅多に集まることのなくなったご親族との集合写真、最後の思い出やご会葬者確認のための式中のスナップ

写真、式場内の様子を映像で残し、式場外にも生中継するビデオ撮影がございます。



スナップ写真（通夜・葬儀、30,000円+税）



映像撮影（本館、10,000円+税）



映像撮影（寺院等、費用は応相談）

車両

厳かな旅立ちのために、リムジンタイプの格調高い霊柩車を用意しております。日産自動車の高級車FUGAをベースに、カスタムカー制作で定評のある光岡自動車にてフロントからリアまで全面的に外装を改造。内

装も本革シートを使用した、高級感あふれる霊柩車です。この他にも、昇降ステップなどバリアフリーに対応したご遺体搬送用の4人乗り搬送車や、26人乗りのマイクロバスもございます。



霊柩車



マイクロバス



搬送車

各品目のご紹介

安置

通夜・葬儀まで日にちのある時や、火葬や搬送までの保冷が必要な場合、ご自宅にご遺体をお連れ出来ない場合に当社施設にて安置いたします。



霊安室（本館）
(15,000円+税/日)



本館・別館のホールなど (35,000円+税/日)
※シャワー室やトイレなどもご利用いただけます。

ご遺体保全

ご遺体をより良い状態に保つため、ドライアイス・保冷剤、防腐・消臭剤、化粧品などを用意しております。

化粧品は、化粧ののりを良くする下地クリームなどが入った、ご遺体用に開発された商品です。



ドライアイス10kg
8,000円+税



防腐・消臭剤
8,000円+税



化粧品
5,000円+税（販売）

湯灌・美装

故人様をお風呂に入れて差し上げ、お化粧やあざ、傷、腹水などの処置を行い、お着替え後に納棺する湯灌を承ります。入浴をしない美装のみも可能です。

湯灌：80,000円+税/美装：50,000円+税



手続き代行

お忙しいご葬家に代わり、市役所への死亡届提出、火葬予約、火葬当日の斎場（火葬場）事前届け出を代行いたします。

また、ご自身で手続きをなさる場合でも、死亡届の書き方などをご説明いたします。

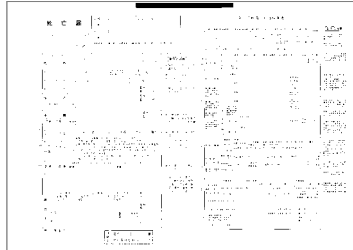

着付・貸衣装

お持ちのお着物の着付けや髪セットをいたします。女性用の和装や男性用の略礼服のレンタル、足袋などの小物の販売も行っておりますので、突然のご葬儀でも安心です。

着付：6,000円+税

着付・髪セット（ショート）：8,000円+税/着付・髪セット（ロング）：9,000円+税

着物貸衣装：15,000円+税/略礼服貸衣装：10,000円+税

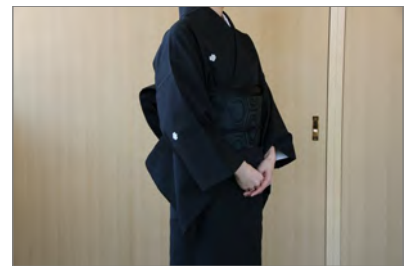

海洋散骨

死後は自然に還りたい、大好きだった海で眠りたいといった方のために、各種散骨プランをご用意しております。

チャーター散骨：220,000円+税～（最大乗船人数24名）

海洋家族葬：280,000円+税～（最大乗船人数24名）

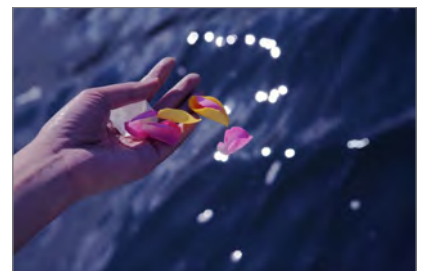

小さな準備で大きな安心

一年更新型定期保険

千の風

万が一、自分や大切な方が突然の不幸に見舞われたら・・・。残されたご家族のための備えを考えてみませんか？

一年更新型定期保険「千の風」は、ご葬儀費用など、残されたご家族のご負担を軽減するための保険です。月々わずかな保険料で、多くの方々に“安心”をお届けします。



千の風の特徴

- 簡単な加入審査
告知だけの簡単手続きです。医師の診察は不要です。
- 幅広い加入年齢
80歳までの方が新規加入の対象です。1年ごとの更新により、保障は最高99歳まで。
- 保険金の使いみちは自由
保険ですので、互助会のように使いみちに制限はありません。
- 万全のサポート
葬儀や保険の事前相談からご加入の手続き、保険金の請求まで、一貫したサポートをさせていただきます。

こんな方におすすめの保険です。

- 葬式や墓のことで、子供たちに迷惑をかけたくない。
- 年齢や過去の病歴などのために他の保険に加入できなかった。（告知内容によりご加入をお断りすることもあります）
- 親族をきちんと見送るために、無理のない範囲で準備をしておきたい。

突然の悲しみと経済的負担を少しでも軽減できるよう、「千の風」は幅広いプランで多くの安心をお届けします。

保険金定額タイプ

受け取れる保険金額が常に定額
葬儀の費用負担を安心サポート

例えば 50歳から69歳までの場合

月々の保険料 2,000円で
100万円の定額保障

選べる4つのプラン

50万円 保障プラン

100万円 保障プラン

200万円 保障プラン

300万円 保障プラン

保険料一定タイプ

月々の保険料が99歳まで一定
無理せず安心して続けられるプラン

例えば 15歳から80歳まで加入できるプラン

月々の保険料 1,000円で
毎月の負担が軽い

選べる4つのプラン

15歳から加入できる
月々1,000円と
3,000円の保険料

50歳から加入できる
月々5,000円の保険料

70歳から加入できる
月々7,000円の保険料

ホームページでは24時間
お見積・お申込ができます

竹原葬祭

検索

takeharasousai.com/sennokaze/

※一定期間の死亡保障をする、満期保険金のない商品です。※81歳からは更新のみの保険料となります。新規のご加入はできません。※ご契約内容は必ず「商品パンフレット」「契約概要、注意喚起情報」「約款」等でご確認ください。

会社概要

会社名	フロービス株式会社 (旧 有限会社竹原葬祭)
本社	〒725-0021 広島県竹原市竹原町3984
本社事務所	〒725-0021 広島県竹原市竹原町4189-3
Co-Working	〒725-0021 広島県竹原市竹原町4173 “KATARIVA”
Café・教室・生花	〒725-0005 広島県竹原市仁賀町2783 “Space Anthology” ※フードトラックによる移動販売も可能
TEL / FAX	0846-22-0904 / 0846-22-3920
設立年月日	1991年1月29日
資本金	300万円
代表取締役	福本博之
社員数	12名 (役員を含む)
事業内容	会館葬、自宅葬、生花祭壇、遺体搬送、供花・供物、葬祭用品販売、生花・鉢植販売、貸衣装、印刷、撮影、空撮、各種手続代行、法事法要、少額短期保険の募集、飲食、仕出し、製菓
会館	竹原葬祭会館本館 〒725-0021 広島県竹原市竹原町4189-3 竹原葬祭会館別館 〒725-0021 広島県竹原市竹原町4004



沿革

1975年4月	福本富士彌が竹原葬祭の前身となる福富商事を創業。家具店の福富家具を開店。
1991年1月29日	有限会社竹原葬祭（代表取締役：福本富士彌）を創業。資本金300万円。
2002年7月	竹原市最初の葬儀専用会館として竹原葬祭会館を設立。
2009年9月	小規模葬専用の竹原葬祭会館別館を設立。
2010年12月	リムジン型霊柩車を導入。
2011年7月	少額短期保険代理店登録。葬儀保険の募集業務を開始。
2014年12月	竹原葬祭会館本館を増築・リニューアル。
2018年4月	有限会社竹原葬祭からフロービス株式会社 (Flobis Inc.) に社名変更。(地域の発展 (Flourish) に貢献する事業 (ビジネス・サービス) を展開していくという想いを込めた造語)



竹原葬祭ホームページ

竹原葬祭

検索

<http://www.takeharasousai.com/>

竹原葬祭 / 725-0021 広島県竹原市竹原町4189-3

見学、資料請求、事前相談、見積もり随時受付

●FAX 0846-22-3920

●受付時間 緊急の方：24時間対応
それ以外：9時～18時



0120-320904

●掲載商品の仕様やサービスの内容、価格は予告なく変更されることがあります。 ●実際の商品の色とは、印刷の関係で多少異なる場合があります。

●竹原葬祭の最新情報、詳細情報をホームページをご覧ください。 [takeharasousai.com](http://www.takeharasousai.com)

カタログ記載内容：2019年8月15日現在